

Allegato 7

Flusso informativo dai laboratori di analisi pubblici e privati accreditati alle ASL per la segnalazione delle negatività ai test per morbillo, parotite, rosolia e varicella

Descrizione del flusso informativo

All'accettazione di un utente che richiede, per qualunque motivo, un test sierologico (IgM e IgG specifiche) per morbillo, rosolia, parotite o varicella, il **Responsabile del laboratorio di analisi**:

1. **Informa** l'utente che, in caso di negatività anche per una sola delle quattro malattie, il risultato del test sarà fornito al Servizio di Igiene e Sanità Pubblica (SISP) della ASL di competenza al fine di programmare la chiamata alla vaccinazione
2. **Consegna** una **Lettera Informativa** sui vantaggi e inconvenienti della vaccinazione e della non vaccinazione
3. Raccoglie il **Consenso Informato** (o il dissenso, se l'utente nega l'autorizzazione alla trasmissione dei risultati alla ASL)
4. **Raccoglie** le informazioni anagrafiche e le modalità di contatto scelte per l'invio delle comunicazioni da parte della ASL (numero di telefono e/o indirizzo e-mail) su un modulo standard di raccolta dati utente
5. In caso di:
 - a. **negatività anche per una sola delle quattro malattie, trasmette** il modulo standard di raccolta dati utente e copia del modulo di consenso informato al **Referente** del Piano Nazionale di Eliminazione del Morbillo e della Rosolia congenita (**PNEMoRc**) **presso la ASL** territorialmente competente;
 - b. **positività delle IgM specifiche** per una delle quattro malattie, **segnala il risultato al medico curante** per gli adempimenti ex DM 15.12.1990 e successivi indirizzi ministeriali e regionali di riferimento;
 - c. **positività delle IgG per le quattro malattie**, archivia i moduli di raccolta dati e consenso
6. **Comunica semestralmente** al **Referente aziendale PNEMoRc** il **numero totale di test effettuati**, il **numero di test con esito negativo** e il **numero di utenti che hanno negato il consenso** alla trasmissione dei dati.

Il **Referente PNEMoRc** della ASL:

1. **Trasmette** il modulo standard di raccolta dati utente, ricevuto dal laboratorio, al **medico del SISP** competente
2. **Trasmette il riepilogo annuale dei dati aggregati** relativi al numero totale di test effettuati, di soggetti suscettibili individuati, di inviti effettuati, di vaccinazioni eseguite, di rifiuti alla trasmissione dei dati e di rifiuti alla vaccinazione, all'Osservatorio Epidemiologico Regionale (e-mail: malinf@oerpuglia.org).

Il **Medico del SISP** competente:

1. **Contatta il soggetto negativo** per l'**offerta attiva e gratuita della vaccinazione**
2. **Effettua** la **vaccinazione** e ne cura la **registrazione nell'anagrafe vaccinale regionale**
3. **Trasmette** il modulo standard di raccolta dati utente completato con i dati di vaccinazione o con il rifiuto alla vaccinazione al **Referente aziendale PNEMoRc**.

L'**Osservatorio Epidemiologico Regionale** aggrega i dati su base regionale e redige un **report annuale** da trasmettere alla **Sezione Promozione della Salute e del Benessere** che ne curerà la pubblicazione sul Portale della Salute. L'Osservatorio cura, altresì, la **trasmissione dei dati al Ministero della Salute**, garantendo una **rilevazione annuale delle attività supplementari di immunizzazione (SIA)** per morbillo e rosolia.

Diagramma del flusso informativo

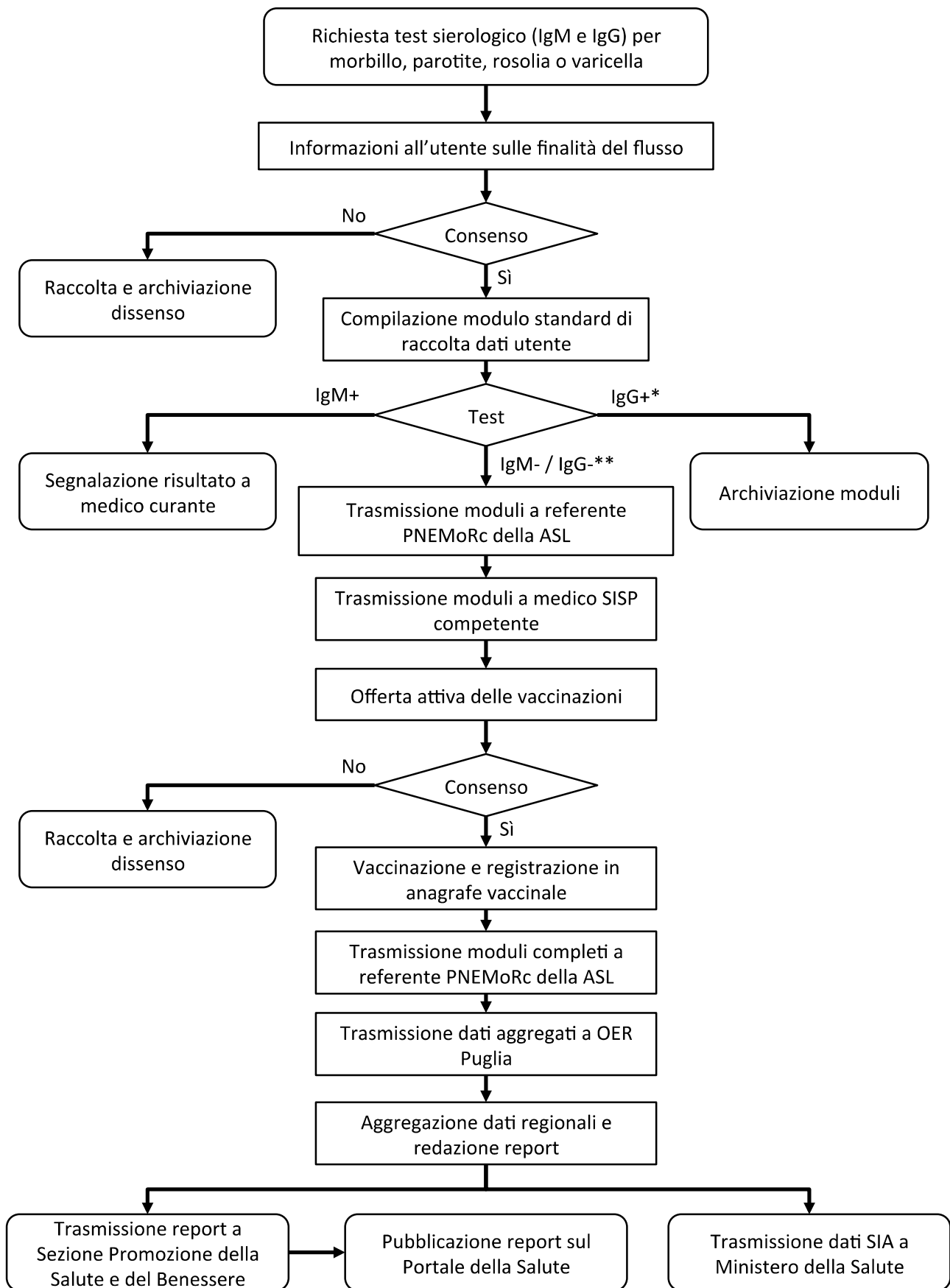

* Positività per le quattro malattie testate
 ** Negatività anche per una sola delle malattie testate